

MAPA DO CELOW PROJEKTOWYCH

Oznaczenie kancelaryjne zgłoszenia pracy geodezyjnej	SGN.6640.596.2022
Miejscowość	Wałbrzych
Jednostka ewidencyjna	022105_4 m.Głuszyca
Obręb ewidencyjny	022105_40001 Głuszyca 1
Skala mapy	1:500
Nazwa układu współrzędnych prostokątnych płaskich	PL-2000
Nazwa układu wysokości	PL-EVRF2007-NH
Oznaczenie granic obszaru, który był przedmiotem aktualizacji	-----
Data opracowania mapy	2022.06.30

USŁUGI GEODEZYJNO-KARTOGRAFICZNE
Aleksander Ochocki
 58-303 Wałbrzych, ul. Spadzińska 9 m 3
 tel (74) 84-97-106, kom 600 473 086
 NIP 886-103-24-54, Regon 890289474

ALEKSANDER OCHOCKI
 58-303 Wałbrzych, ul. Spadzińska 9 m 3
GEODETA UPRAWNIONY
 Uprawnienie Nr 13973 z dn. 30.10.1994
 wydane przez Głównego Geodetę Kraju
 z udz. Ministra Gosp. Przestrz. i Budownictwa

Proświadczam, że niniejszy dokument został opracowany w wyniku prac geodezyjnych i kartograficznych, których rezultaty zawiera operat techniczny pozytywnie zweryfikowany. Jednocześnie informuję, że jednocześnie informuję, że jestem świadomy odpowiedzialności karnej za złożenie fałszywego oświadczenia.

ID zgłoszenia prac geodezyjnych	SGN.6640.596.2022
Organ służby geodezyjnej, który otrzymał zgłoszenie	Starosta Wałbrzyski
Wykonawca pracy geodezyjnych	USŁUGI GEODEZYJNO-KARTOGRAFICZNE Aleksander Ochocki
Nr oraz data sporządzenia dokumentu zawierającego wynik pozytywną weryfikacji	Protokół Weryfikacji z dn.2022.06.29 numer SGN.6640.596.2022_9290
Imię i nazwisko oraz nr uprawnień zawodowych kierownika prac	Aleksander Ochocki Nr uprawnień 13973

* Granice działek przyjęto na podstawie danych pozyskanych z PODGIK
 * Nie występują służebności gruntowe mające wpływ na zagospodarowanie gruntów zlokalizowanych w granicach projektowanej inwestycji
 * Nie wyklucza się istnienia w terenie innych nie wykazanych na niniejszej mapie urządzeń podziemnych, które nie były zinventaryzowane lub o których brak jest informacji w instytucjach branżowych.

LEGENDA

- Zakres mapy do celów projektowych
- Działka objęta opracowaniem. Obszar oddziaływania
- Granice działek
- Oś drogi
- Proj. krawędź jezdni
- Projektowany krawężnik zatopiony przy zjazdach
- Projektowane pobocze
- Projektowane poszerzenie na łukach
- Drzewo do usunięcia

ŁUKI LINII TRASOWANIA

Nr	R	L	Δ	St	Sw
L2	30.00	19.64	37.5007	1.681	10.184

ŁUKI LINII TRASOWANIA

Nr	R	L	Δ	St	Sw
L1	30.00	30.70	58.6318	4.306	16.046

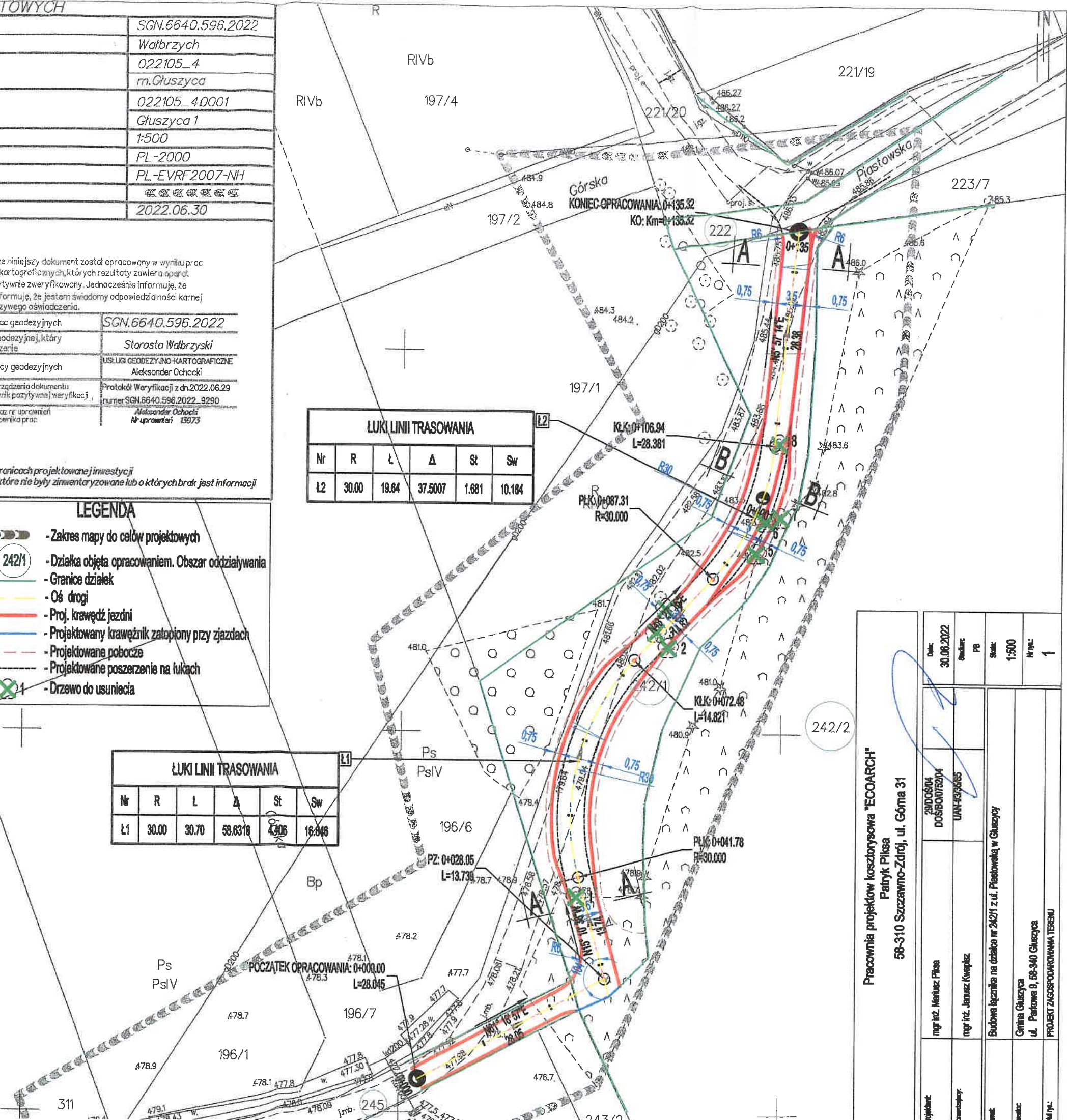

Pracownia projektów kosztorysowa "ECOARCH"
 Patryk Piłksa
 58-310 Szczawno-Zdrój, ul. Górną 31

Projektant	mgr inż. Mariusz Piłksa	Data:	30.06.2022
Sprowadzający	mgr inż. Janusz Kwapiel	Skala:	1:500
Temat	Budowa łącznika na działce nr 242/1 z ul. Piastowską w Głuszycy		
Inwestor	Gmina Głuszyca ul. Parkowa 8, 58-340 Głuszyca	Nr rys.:	1
Tytuł rys.	PROJEKT ZAGOSPODAROWANIA TERENU		

5618250